AR（拡張現実）により画面上で豪雨・暴風を疑似体験 “ヘラセオン”

ヘラセオンの使い方

1

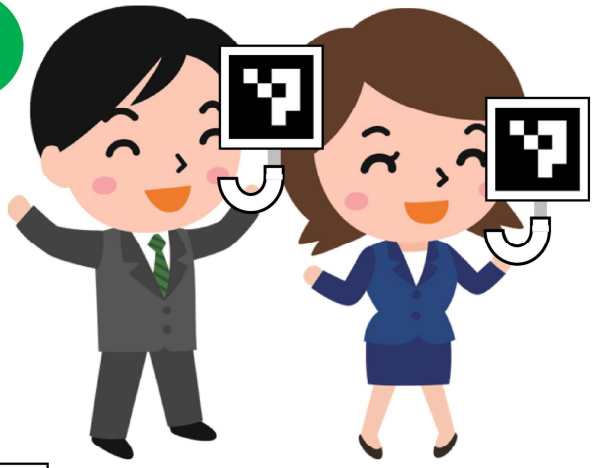

2

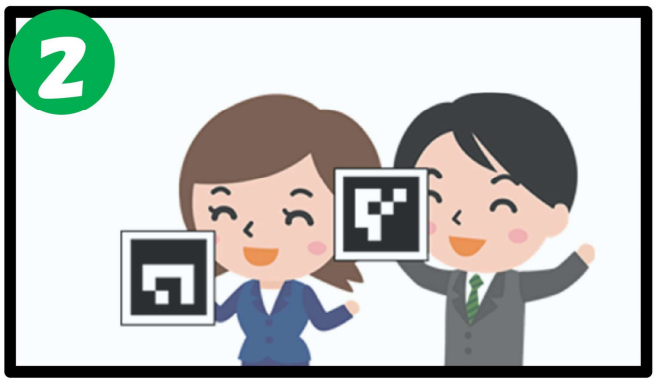

3

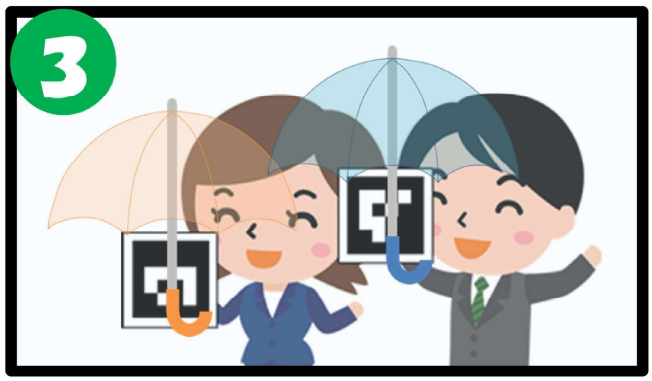

1. を持つ
2. モニターの前に立つ
3. 傘が出たらスタート

日本気象協会

tenki.jp

知る防災

- **日本気象協会公式の天気予報専門メディア tenki.jp 知る防災をもとに作成した冊子を配布します。**

➢ **地震編**
- 地震のしくみ
- 地震に備えて
- 地震が発生したときは
- 地震発生後に避難するときは

➢ **津波編**
- 津波のしくみ
- 津波に備えて
- 津波の到来が予想されるときは
- 津波から避難するときは

➢ **大雨編**
- 大雨のしくみ
- 大雨に備えて
- 大雨が発生したときは
- 大雨で避難するときは

地震は、プレートと呼ばれる地下の岩盤がずれることによって発生します。日本列島付近には複数のプレートが存在し、その影響もあって日本では地震が多く発生します。地震はいつでも発生しうるため、普段からの備えが非常に重要です。万が一に備えて日頃からできる準備をしておきましょう。

本冊子は日本気象協会公式の天気予報専門メディア
tenki.jp「知る防災」をもとに作成しています。
「知る防災」https://tenki.jp/bousai/knowledge/

日本気象協会

海底の振動によって海面が振動し、それが大きな波として伝わっていくものを津波と呼びます。津波は水深の深いところではジェット機並みの速度で沿岸に迫り、家や車などを一瞬にしてのみ込んでいきます。地震が発生したり、津波注意報や津波警報が発生したりしたときに焦らず正しい行動ができるよう、日頃から備えをしておきましょう。

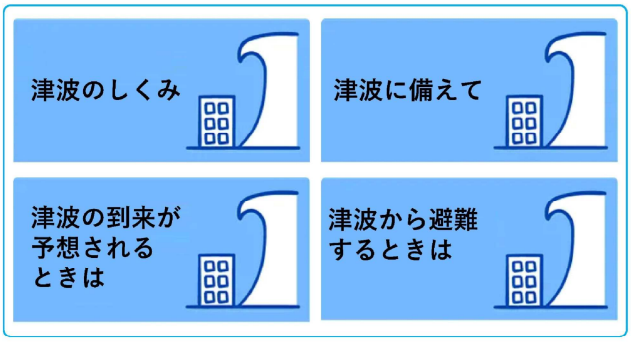

本冊子は日本気象協会公式の天気予報専門メディア
tenki.jp「知る防災」をもとに作成しています。
「知る防災」https://tenki.jp/bousai/knowledge/

日本気象協会

大雨は、一年を通して様々な要因で発生し、時に大きな被害をもたらします。日頃から大雨に備えておくとともに、気象情報を確認していざという時に適切な行動がとれるように心構えをしておきましょう。

本冊子は日本気象協会公式の天気予報専門メディア
tenki.jp「知る防災」をもとに作成しています。
「知る防災」https://tenki.jp/bousai/knowledge/

日本気象協会

日本気象協会

わかりやすい気象現象と災害

名刺を交換した
教育関係者へ無料配付

【わかりやすい気象現象と災害】

わかりやすい気象現象と災害シリーズは、気象現象のメカニズムや複合的な災害に至る自然現象に関してわかりやすく説明し、授業等での活用を考慮して段階的に興味、関心、理解を促すことを目的に制作しました。

日本気象協会